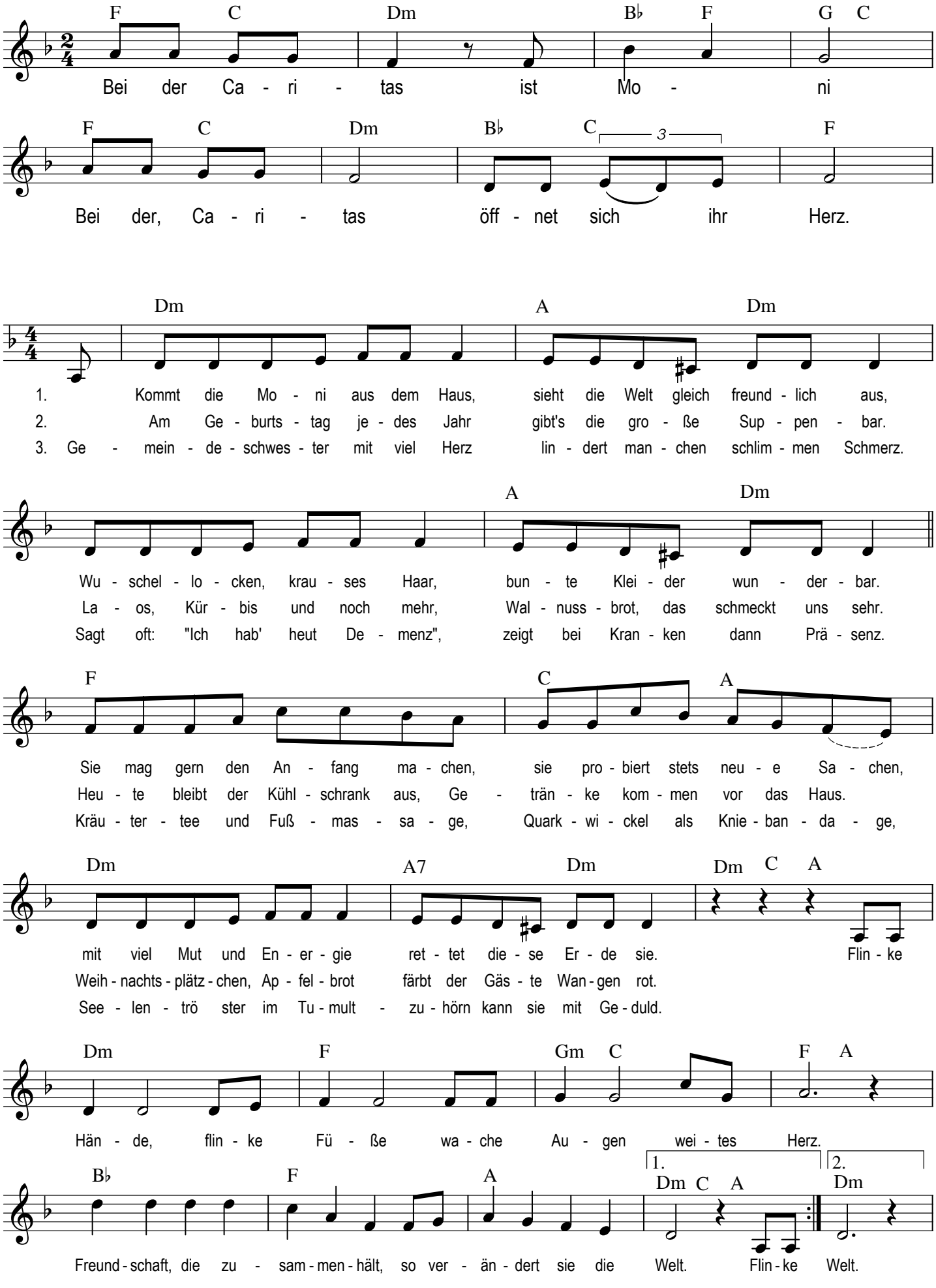
F C Dm B♭ F G C
Bei der Ca - ri - tas ist Mo - ni
F C Dm B♭ C F
Bei der, Ca - ri - tas öff - net sich ihr Herz.
Dm A Dm
1. Kommt die Mo - ni aus dem Haus, sieht die Welt gleich freund - lich aus,
2. Am Ge - burts - tag je - des Jahr gibt's die gro - ße Sup - pen - bar.
3. Ge - mein - de - schwes - ter mit viel Herz lin - dert man - chen schlim - men Schmerz.
A Dm
Wu - schel - lo - cken, krau - ses Haar, bun - te Klei - der wun - der - bar.
La - os, Kür - bis und noch mehr, Wal - nuss - brot, das schmeckt uns sehr.
Sagt oft: "Ich hab' heut De - menz", zeigt bei Kran - ken dann Prä - senz.
F C A
Sie mag gern den An - fang ma - chen, sie pro - biert stets neu - e Sa - chen,
Heu - te bleibt der Kühl - schrank aus, Ge - trän - ke kom - men vor das Haus.
Kräu - ter - tee und Fuß - mas - sa - ge, Quark - wi - ckel als Knie - ban - da - ge,
Dm A7 Dm Dm C A
mit viel Mut und En - er - gie ret - tet die - se Er - de sie. Flin - ke
Weih - nachts - plätz - chen, Ap - fel - brot färbt der Gäs - te Wan - gen rot.
See - len - trö ster im Tu - mult - zu - hörn kann sie mit Ge - duld.
Dm F Gm C F A
Hän - de, flin - ke Fü - ße wa - che Au - gen wei - tes Herz.
B♭ F A 1. Dm C A 2. Dm
Freund - schaft, die zu - sam - men - hält, so ver - än - dert sie die Welt. Flin - ke Welt.